

Avec Itelis,
gardez le sourire
en dépensant moins

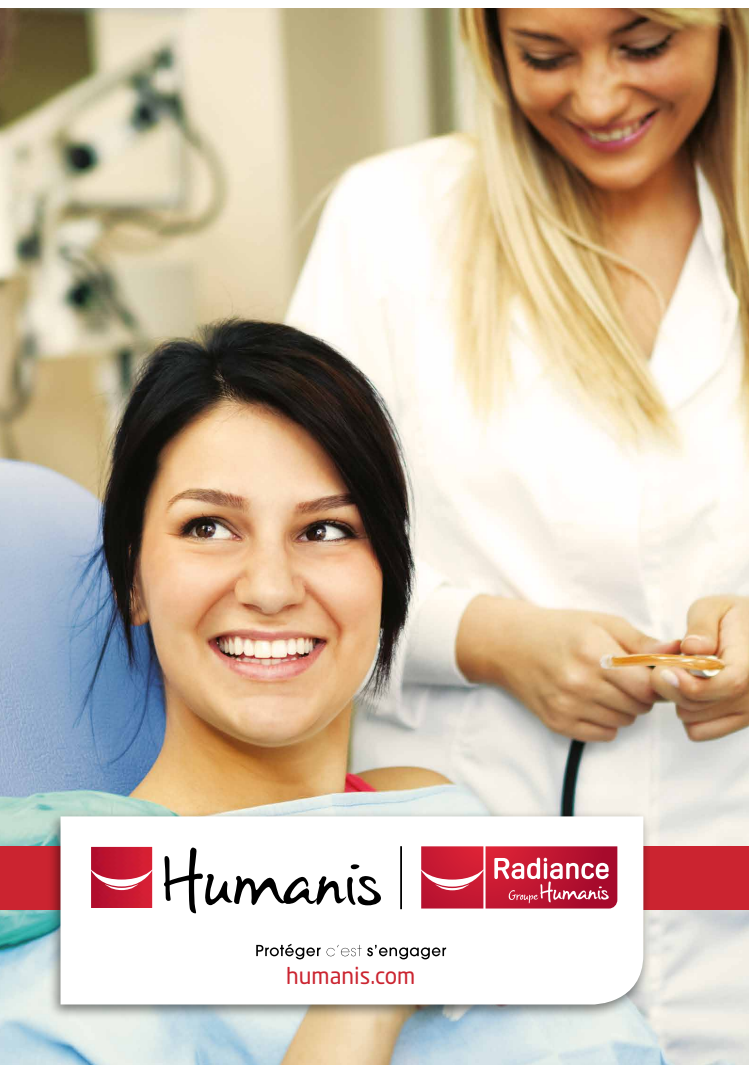

Humanis



Radiance
Groupe Humanis

Protéger c'est s'engager
humanis.com

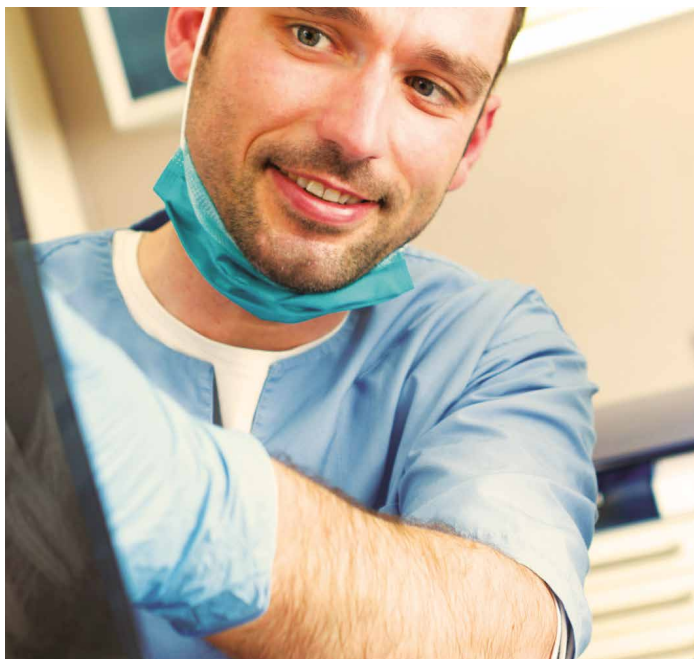

ITELIS, VOTRE ALLIÉ AU QUOTIDIEN

Des partenaires engagés, proches de vous

- ✦ un réseau de **2 600 chirurgiens-dentistes** et **140 centres d'implantologie** à votre service partout en France

Des tarifs privilégiés

- ✦ jusqu'à **15 % d'économie** sur les **prothèses** les plus fréquentes (couronnes, bridges)
- ✦ jusqu'à **25 % d'économie** sur un **traitement implantaire**
- ✦ tarif à partir de **1 400 €** pour un **acte complet d'implantologie** (implant, pilier, couronne)

Des services performants

- ✦ la dispense d'avance de frais grâce au **tiers payant**, à hauteur de la garantie de votre contrat
- ✦ **le remplacement de l'implant** en cas de rejet

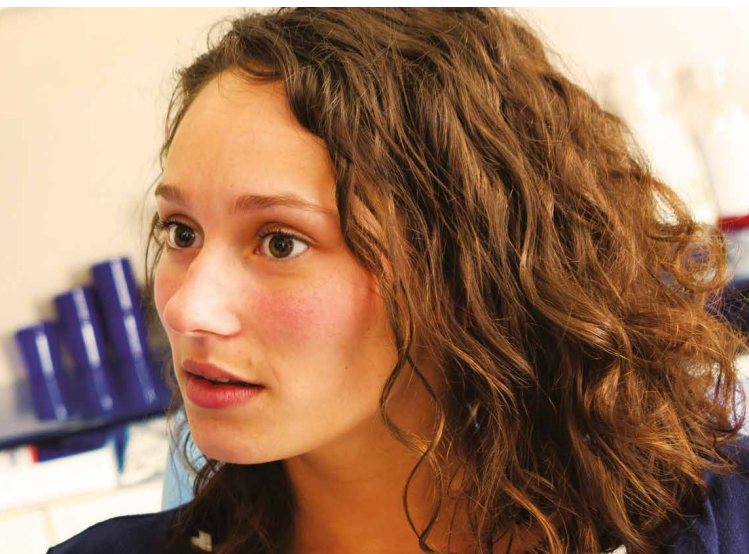

Ils témoignent



Paul doit se faire poser un implant dentaire, un pilier et une couronne.

Chez son chirurgien-dentiste Itelis, l'opération lui coûte **1 400 €**.

Hors réseau, il aurait payé **1 900 €** (tarif moyen du marché).



Catherine doit se faire poser une couronne.

Chez son chirurgien-dentiste Itelis, l'opération lui coûte **756 €**.

Hors réseau, elle aurait payé **964 €** (tarif moyen du marché).

Itelis :
des résultats prouvés*

96 % des bénéficiaires se
déclarent satisfaits des services Itelis.
Alors, pourquoi pas vous ?

**Source Itelis*

TROUVEZ VOTRE PARTENAIRE ITELIS

Pour connaître les coordonnées d'un professionnel de santé Itelis proche de vous, utilisez le service de géolocalisation mis à votre disposition :

- ✦ dans votre **espace client Humanis** sur humanis.com
- ✦ depuis l'application smartphone "**Humanis Appli-Santé**" disponible sur l'Apple store ou Google play ou en flashant l'un des QR Codes :

Apple
store



Google
play



Pratique, cette application vous donne également accès à des services complémentaires qui simplifient votre quotidien : informez-vous du prix moyen du marché d'un acte dentaire, créez votre carnet de vaccination, répondez à des quiz pour évaluer votre état de santé, etc.



NOTRE CONSEIL

Avant de consulter votre chirurgien-dentiste, vérifiez qu'il fait partie du réseau Itelis. **Ce n'est pas le cas ?** Proposez-lui de rejoindre le réseau.



**AVEC HUMANIS, L'ACCÈS AU RÉSEAU
ITELIS EST INCLUS DANS VOTRE
COMPLÉMENTAIRE SANTÉ.**

LE MEILLEUR RAPPORT QUALITÉ/PRIX AVEC ITELIS

1

Trouvez le partenaire Itelis le plus proche de vous.

2

Présentez lui votre carte de tiers payant sur laquelle figure le logo Itelis.



3

Demandez à bénéficier des avantages du réseau.



HUMANIS, À VOTRE DISPOSITION

Vous pouvez contacter votre centre de gestion dont les coordonnées figurent sur votre carte de tiers payant.



LES ENGAGEMENTS D'HUMANIS

Pour nous, innover chaque jour afin de **mieux répondre à vos besoins, au prix le plus juste, c'est :**

- ❖ vous informer pour vous orienter vers les meilleures solutions santé,
- ❖ vous assurer des prises en charge de qualité chez les partenaires d'Itelis,
- ❖ vous permettre de diminuer votre reste à charge sur les dépenses de santé très coûteuses comme le dentaire.



HUMANIS EN CHIFFRES :

1^{er} acteur en santé collective

700 000 entreprises adhérentes

10 Millions de personnes protégées

humanis.com



Avec Ecofolio
tous les papiers
se recyclent.

L'assureur de votre contrat est mentionné sur vos documents contractuels.
Radiance Groupe Humanis est une marque commerciale du groupe Humanis.
Humanis - Siège social : 29 boulevard Edgar Quinet - 75014 Paris.